

REPUBLICA DE COLOMBIA  
MINISTERIO DE SALUD  
Dirección de Participación de la Comunidad

UNIDAD  
EDUCATIVA  
No. 15

# ALGUNAS ENFERMEDADES QUE LOS ANIMALES PASAN A LAS PERSONAS

LIBRARY  
Ref. Centre  
for Community Vacc. Camp.



UNICEF

LA RABIA, EL ABORTO INFECCIOSO  
Y LA PESTE LOCA SON ENFERME-  
DADES MUY GRAVES QUE PASAN  
LOS ANIMALES A LAS PERSONAS.  
EVITELAS.

HAGA VACUNAR A SUS ANIMALES  
Y PRACTIQUE LAS MEDIDAS DE HI-  
GIENE.

144-81Mx-1511-16

# Indicaciones Generales

Esta Unidad Educativa contiene algunas ideas generales sobre el peligro que representa para las personas el vivir con animales o estar muy cerca de ellos. Usted puede hacer muchísimo para que la gente de su comunidad entienda este problema y evite que se le pasen estas enfermedades.

Usted encontrará:

## 1. QUE DEBEMOS ENSEÑAR

Son los conocimientos que la gente de su comunidad debe saber y que usted puede enseñarles, sobre este tema.

## 2. GUIA PARA ENSEÑAR

Siga con atención la Guía para enseñar, allí encontrará indicaciones sobre cómo Enseñar. Usted puede complementarlas con sus ideas y experiencias.

# Indicaciones Generales

**ENSEÑAMOS ESTE TEMA PARA:**

**QUE LA COMUNIDAD ESTE EN CONDICIONES DE:**

- 1. CONOCER LOS PELIGROS QUE PARA LA SALUD REPRESENTA EL VIVIR CON ANIMALES O MUY CERCA DE ELLOS Y TENGA LOS CUIDADOS NECESARIOS PARA EVITAR QUE LE PASEN ENFERMEDADES A LAS PERSONAS.**
- 2. INFORMAR A LAS AUTORIDADES DE SALUD O AGROPECUARIAS LOS CASOS DE MUERTE DE ANIMALES QUE SE PRESENTEN.**

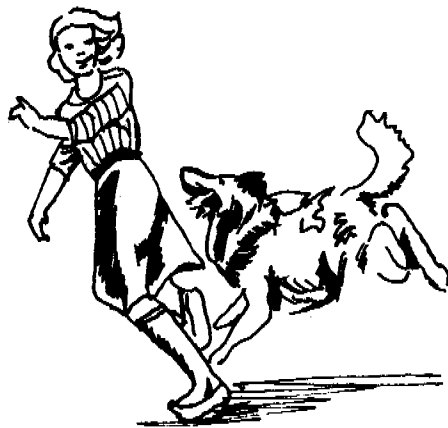

# Qué debemos enseñar...

Algunos animales, que tanta utilidad nos prestan, pueden convertirse en un grave peligro para nuestra salud.



**¡ PELIGRO !**

Existen muchas enfermedades que los animales pasan a las personas.

## **RECUERDE:**

No deje animales en la habitación donde duerme.

No deje que sus hijos besen o acaricien animales.

No coma en los mismos platos de los animales.

Aisle los animales de la casa.

# Qué debemos enseñar...

LOS ANIMALES NOS PUEDEN PASAR ENFERMEDADES COMO:

ABORTO INFECCIOSO

RABIA

FIEBRE AMARILLA

AMIGDALITIS

SARNA

PESTE LOCA

TUBERCULOSIS

DIARREAS

MOQUILLO

PARASITISMO

ALERGIAS

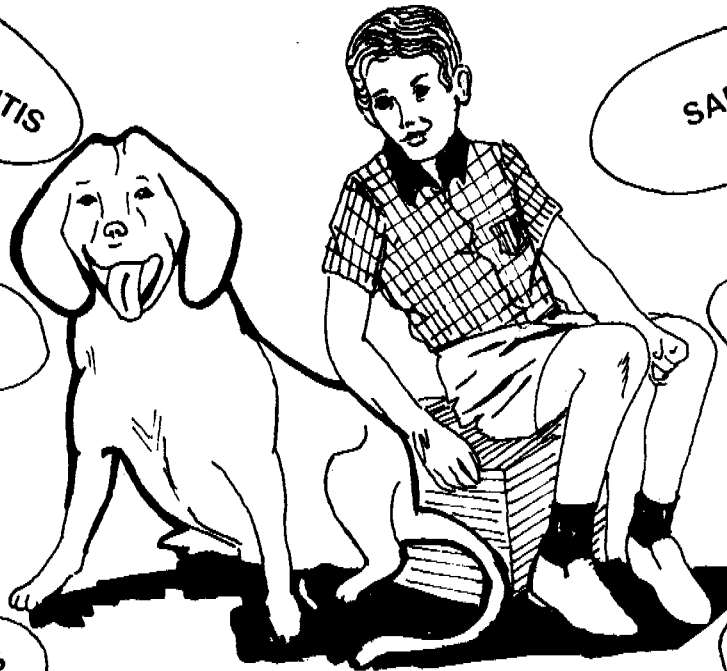

# Qué debemos enseñar...

## COMO PASAN LOS ANIMALES LAS ENFERMEDADES A LAS PERSONAS?



Este perro muerde a este joven, en la baba van los microbios y le pasa la enfermedad.

El gato araña al niño, en sus uñas tiene microbios que producen enfermedades y los pasa al niño por el arañazo.



# Qué debemos enseñar...

Los excrementos de este animal pueden tener parásitos y huevos de parásitos que contaminan los cultivos y las aguas.

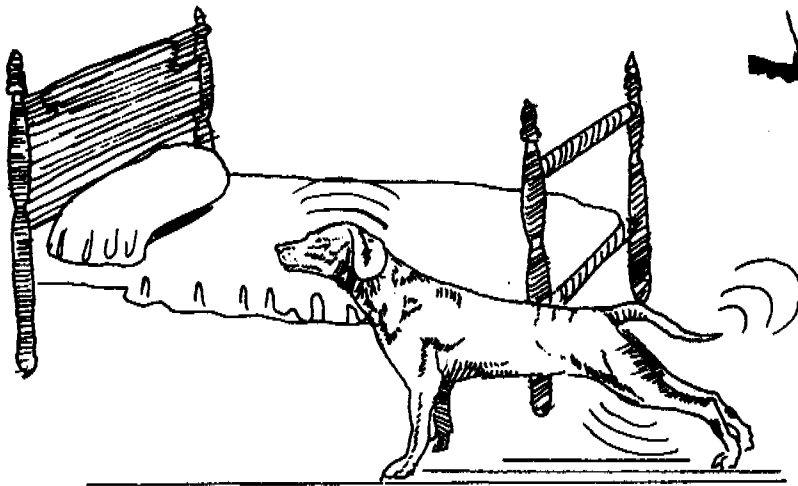

El perro se sacude, en su cuerpo tiene los microbios y los pasa a los objetos y a las personas que están cerca. Y pueden enfermar.



Este mosquito pica a una persona con paludismo y luego al picar a otras les pasa la enfermedad.

# Qué debemos enseñar...

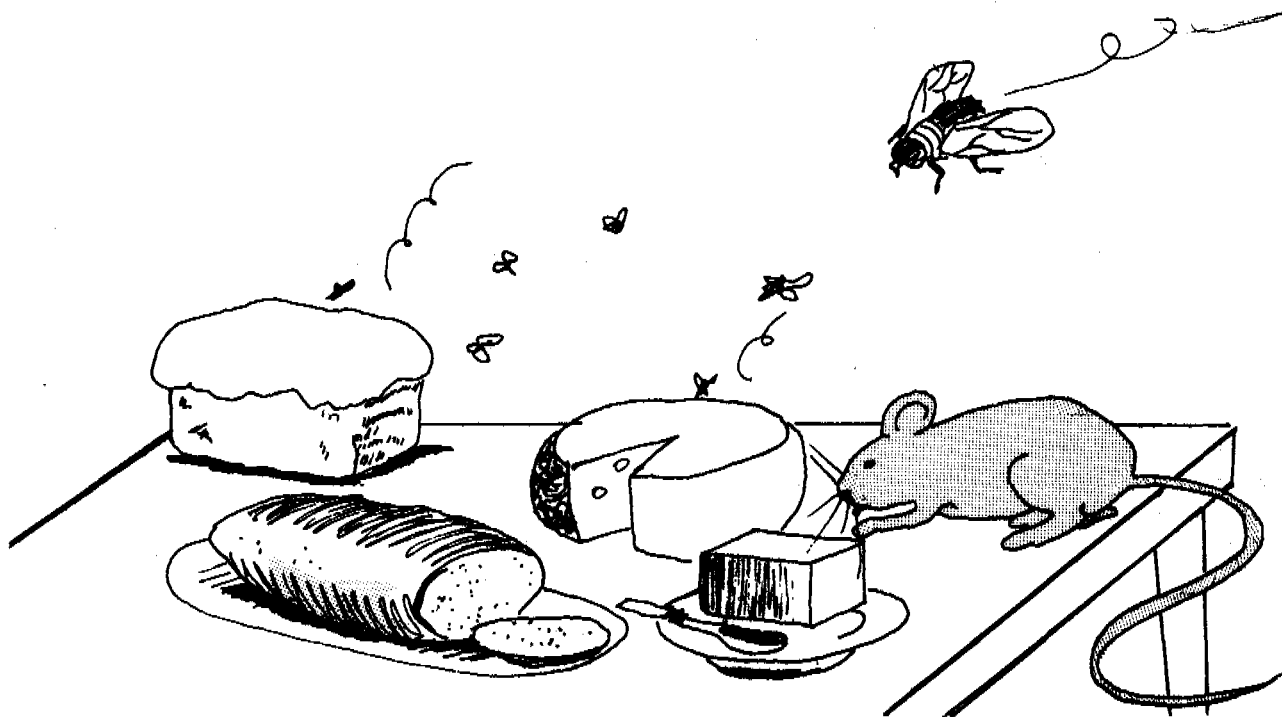

Esta mosca y esta rata estuvieron sobre excretas. En su cuerpo y en las patas llevan microbios, pisan los alimentos luego los comemos y nos pasan enfermedades.



En la baba de este perro pueden haber microbios que los pasa al niño y lo hacen enfermar.

**CUANDO EN SU COMUNIDAD SE PRESENTAN CASOS DE MUERTE DE ANIMALES AVISE INMEDIATAMENTE A LA PROMOTORA, AL COMITE DE SALUD, PUESTO DE SALUD O FUNCIONARIOS DEL ICA.**



# Qué debemos enseñar...

## LA RABIA

LA RABIA ES UNA ENFERMEDAD MORTAL QUE SE PASA DE LOS ANIMALES AL HOMBRE.

El microbio que produce la enfermedad de la rabia se encuentra en el cerebro y en la saliva del animal enfermo.

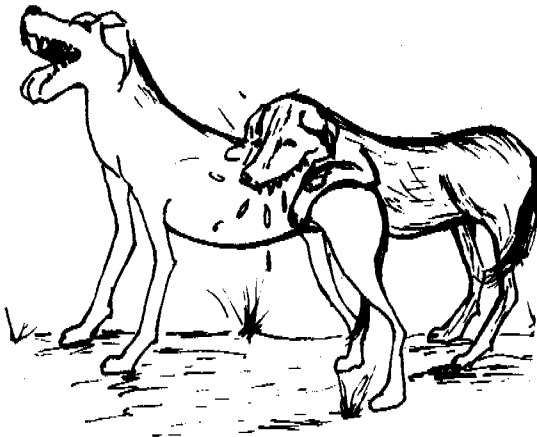
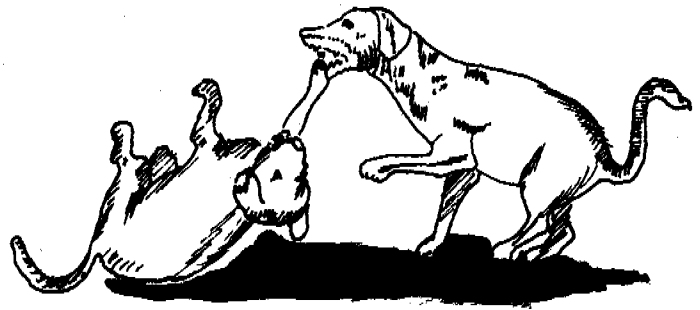

CUANDO UN ANIMAL TIENE EL MICROBIO DE LA RABIA Y MUERDE A OTRO ANIMAL O A UNA PERSONA LE PASA LA ENFERMEDAD.

TAMBIEN SE PASA LA ENFERMEDAD CUANDO EL ANIMAL ENFERMO LAME UNA HERIDA O RASGUÑO, LOS OJOS BOCA U ORGANOS GENITALES DE UNA PERSONA.



# Qué debemos enseñar...

ANIMALES QUE PASAN LA ENFERMEDAD DE LA RABIA A LAS PERSONAS.

ANIMALES DOMESTICOS:

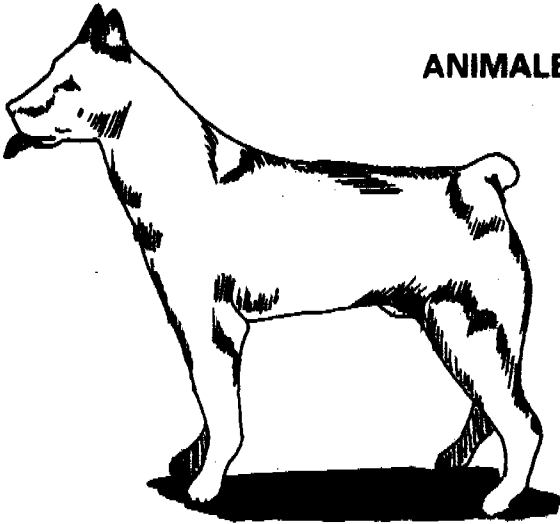

PERRO

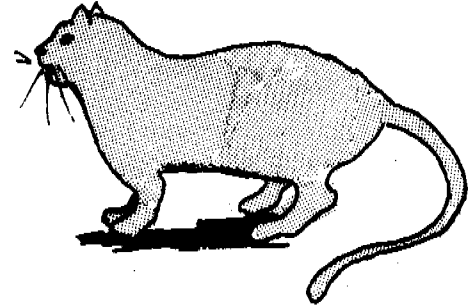

GATO

ANIMALES SALVAJES:

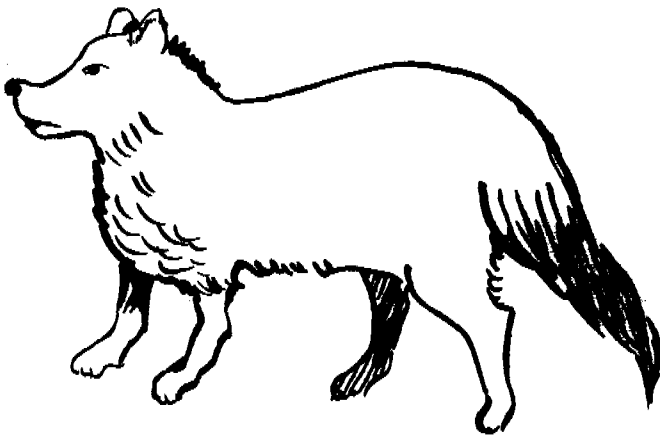

ZORRILLO



VAMPIRO

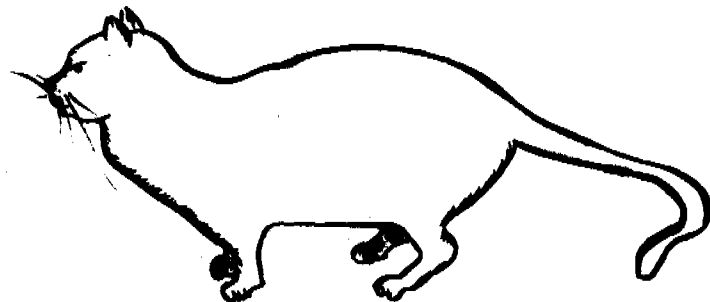

MAPURITO



TIGRILLO

# Qué debemos enseñar...

## COMO SE MANIFIESTA LA ENFERMEDAD DE LA RABIA?

En los animales puede presentarse así:

1. Como **RABIA FURIOSA** el animal ataca cualquier cosa, muerde todo lo que encuentre, le molesta la luz, ladra con quejidos, sufre temblores, mantiene la boca abierta y bastante saliva, y por último se paraliza y muere.

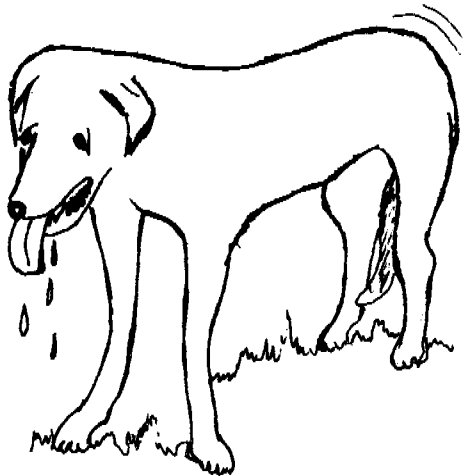
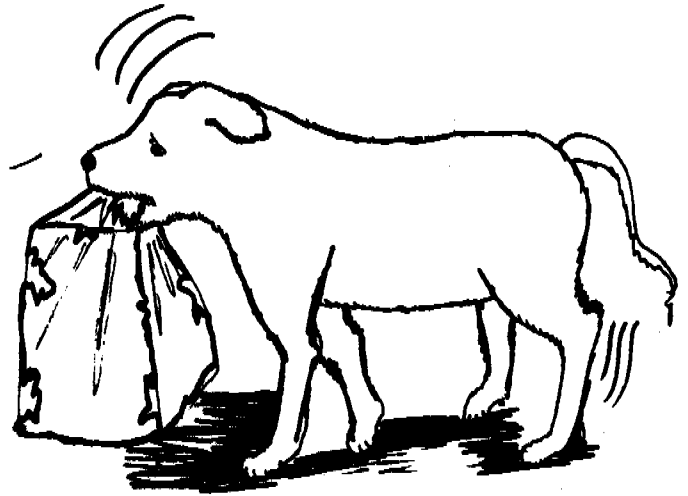

2. Como **RABIA MUDA** el animal no muestra furia, rara vez muerde, presenta temblores, se esconde en lugares oscuros y permanece como bobo. No puede tragar parece tener un hueso atravesado. Luego tiene parálisis y muere.

## EN LAS PERSONAS SE PRESENTA:

Con malestar general, dolor de cabeza, fiebre, nervios, miedo al agua, a veces hay ataques de furia, el enfermo pateo, muerde y se araña el cuerpo.

Luego muere con mucho sufrimiento.



# Qué debemos enseñar...

**EL ANIMAL QUE MUERDE Y DESAPARECE ES SOSPECHOSO DE TENER LA ENFERMEDAD DE LA RABIA  
CONSULTE CON LA PROMOTORA O CENTRO DE SALUD.**

Algunos perros enfermos de rabia se vuelven miedosos y se esconden.

No se acerquen a un perro que antes era cariñoso y alegre, pero que de pronto se ha vuelto huraño y ya no quiere jugar.

**UN PERRO DESCONOCIDO QUE LLEGA  
ATACA Y MUERDE A PERSONAS O ANIMALES Y LUEGO DESAPARECE ES SOSPECHOSO DE TENER RABIA.**

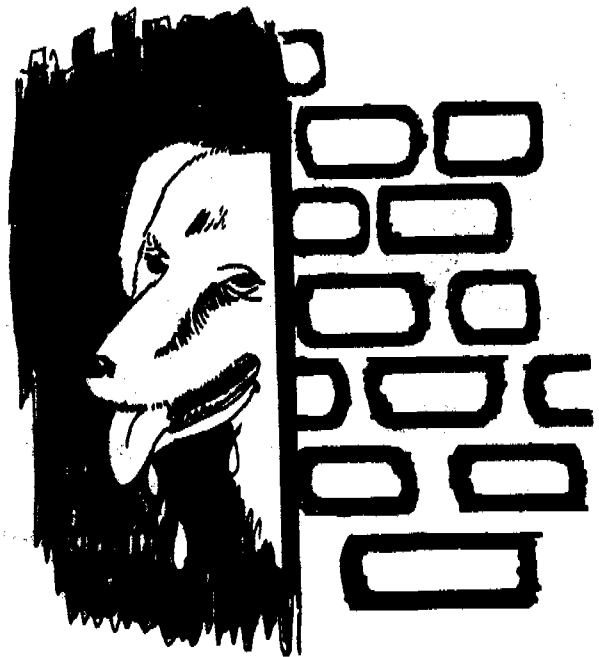

Algunas veces el perro rabioso se le ponen los ojos brillantes y un poco rojos, la luz le molesta. Por eso el perro huye de la luz y se esconde en lugares oscuros.

**SI ALGUNO DE SUS ANIMALES PRESENTA UN COMPORTAMIENTO RARO, TENGA CUIDADO NO DEJE QUE SE LE ACERQUEN Y AVISE RAPIDO A LA PROMOTORA O AL PUESTO DE SALUD MAS CERCANO.**

# Qué debemos enseñar...

**USTED PUEDE EVITAR QUE ESTA TERRIBLE ENFERMEDAD LE DE A SUS ANIMALES.**

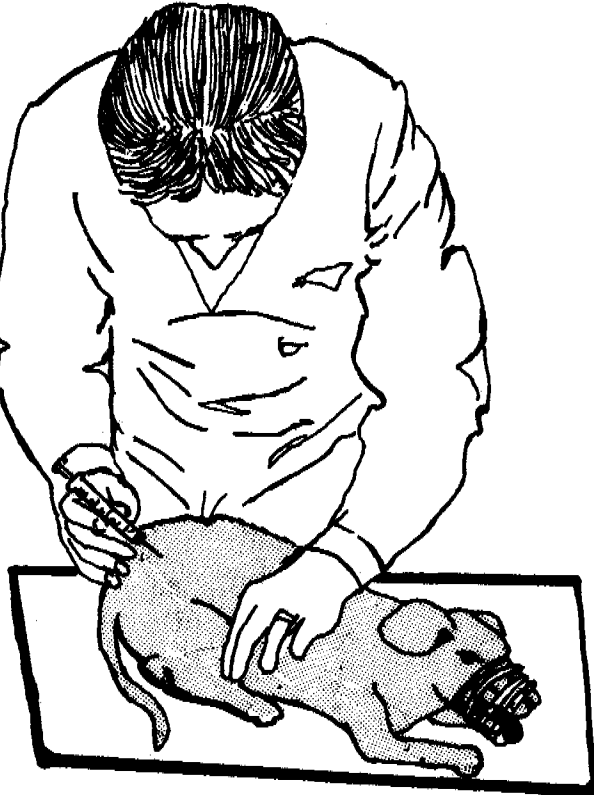

**EL ANIMAL QUE NO ESTA VACUNADO CONTRA LA RABIA ES UN GRAVE PELIGRO.**

**HAGALOS VACUNAR A PARTIR DE LOS 3 MESES.**

**ELIMINE LOS PERROS VAGOS O CALLEJEROS.**

**MANTENGA SU PERRO EN LA CASA, ASI LE EVITARA QUE SEA MORDIDO POR OTROS ANIMALES QUE PUEDEN TENER LA ENFERMEDAD DE LA RABIA.**

**LA VACUNA PROTEGE AL ANIMAL POR 2 AÑOS.**

**SI EL ANIMAL QUE SOSPECHAMOS TIENE LA ENFERMEDAD DE LA RABIA MUERE, DEBEMOS INFORMAR INMEDIATAMENTE A LA PROMOTORA O AL PUESTO DE SALUD, ANTES DE ENTERRARLO. ELLOS LE RECOMENDARAN QUE DEBE HACER.**

# Qué debemos enseñar...

## QUE DEBEMOS HACER CUANDO UNA PERSONA HA SIDO MORDIDA, O LAMIDA SOBRE UNA HERIDA?

1. Lave bien la herida con bastante agua y jabón  
Deje el jabón unos minutos y luego enjuague con mucha agua limpia.  
Repita esto 2 veces.
2. Vaya rápido donde la Promotora o al puesto de salud y siga exactamente lo que le recomienda.
3. Localice el animal que mordió, amárrelo o hágalo amarrar y obsérvelo durante 10 días, si después de este tiempo el animal no ha muerto o no ha dado muestras de tener enfermedad, no hay necesidad de vacuna para las personas mordidas.

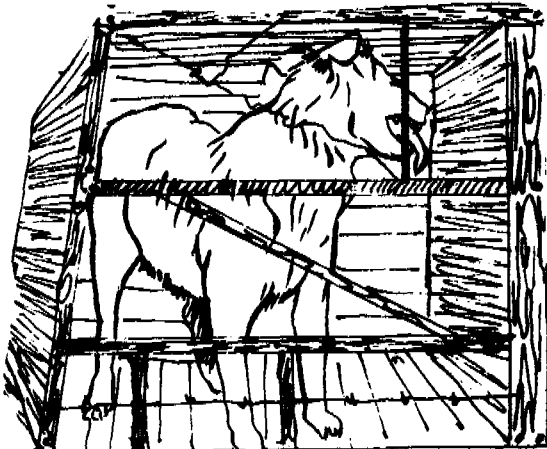
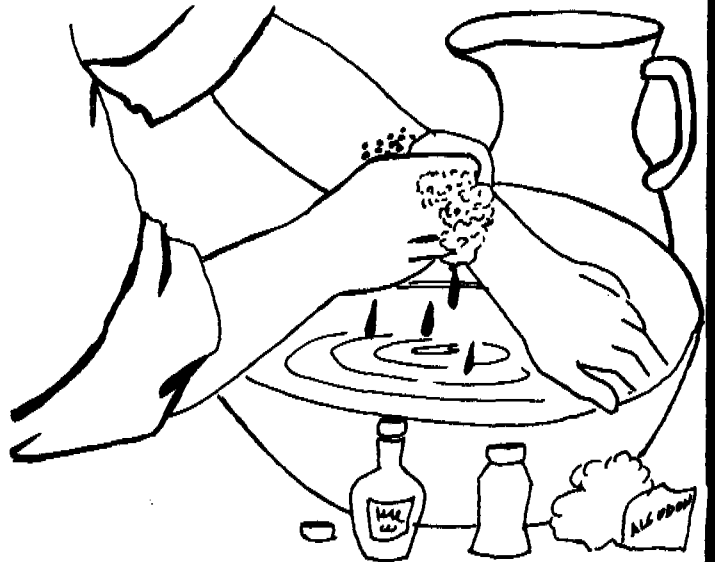

**CUANDO SEPA DE ALGUN ANIMAL QUE MORDIO, AVISE INMEDIATAMENTE A LA PROMOTORA O AL PUESTO DE SALUD.**



**EVITE DEMASIADA CONFIANZA ENTRE LOS ANIMALES Y SUS NIÑOS, PUEDEN OCURRIR ACCIDENTES**

# Qué debemos enseñar...

## ABORTO INFECCIOSO O BRUCELOSIS

Es una infección producida por un microbio, da a las vacas, ovejas, cabras, cerdos y se pasa a las personas por el contacto con animales enfermos.

En el campo se presente con frecuencia la muerte de animales ocasionada por el "Aborto Infeccioso" o Brucelosis.

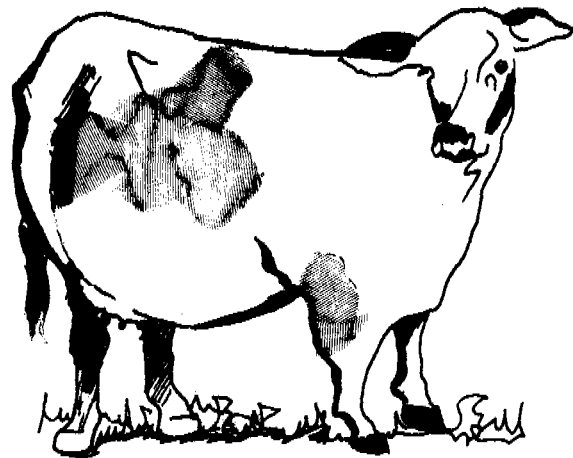

En las hembras de los animales, produce el aborto antes de cumplir el tiempo de gestación.

La brucelosis es una enfermedad que da especialmente a las hembras del ganado y si no se ataca a tiempo el animal puede quedar estéril de por vida.

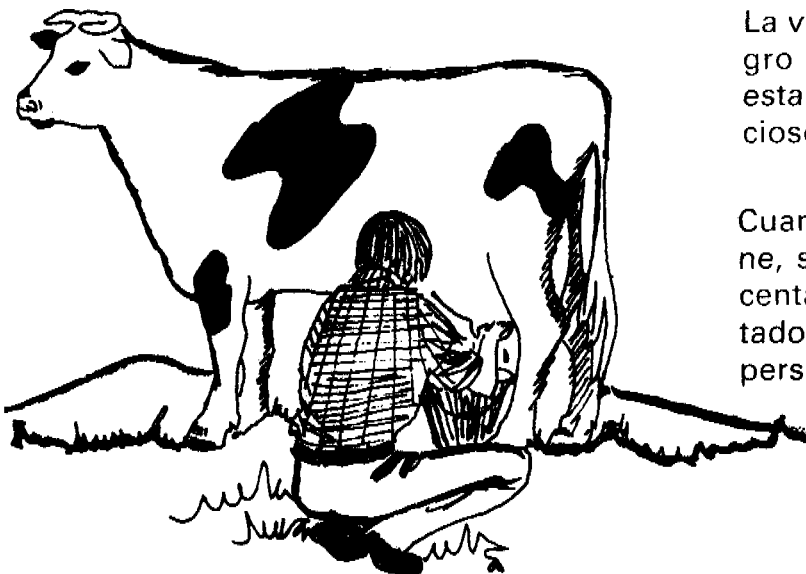

La vaca que aborta presenta un grave peligro para su salud y la de los suyos, puede estar enferma de Brucelosis o aborto infeccioso

Cuando un animal tiene Brucelosis, su carne, sangre, leche, y especialmente la placenta, excreciones vaginales y fetos abortados constituyen un grave peligro para las personas.

# Qué debemos enseñar...

**PARA EVITAR QUE EL HOMBRE SE ENFERME DE BRUCELOSIS O ABORTO INFECCIOSO SE DEBE ACABAR CON LA ENFERMEDAD EN LOS ANIMALES.**

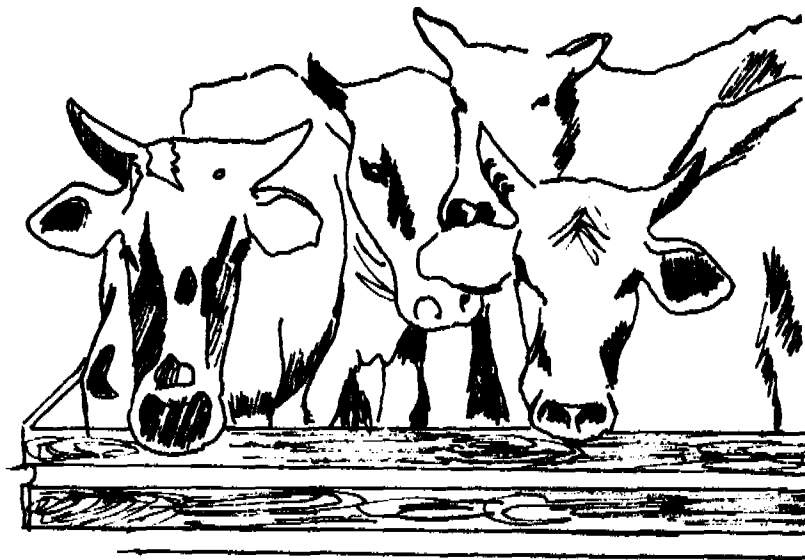

La enfermedad también se puede pasar a las personas o a otros animales por el aire en los corrales, establos y en los mataderos.



En las personas da fiebre, sudores y debilidad.

**CUANDO SE PRESENTEN ABORTOS EN SUS ANIMALES AVISE INMEDIATAMENTE AL PROMOTOR DE SANEAMIENTO O A LA OFICINA DEL ICA.**



# Qué debemos enseñar...

COMO EVITAR QUE EL ABORTO INFECCIOSO O BRUCELOSIS SE PASE A LAS PERSONAS Y A OTROS ANIMALES?



Entierre con una pala profundamente en un lugar alejado de los niños y de los animales domésticos las partes del aborto (fetos, placenta, líquidos que arroja el animal enfermo). Cúbralos con cal sin tocarlos con las manos.

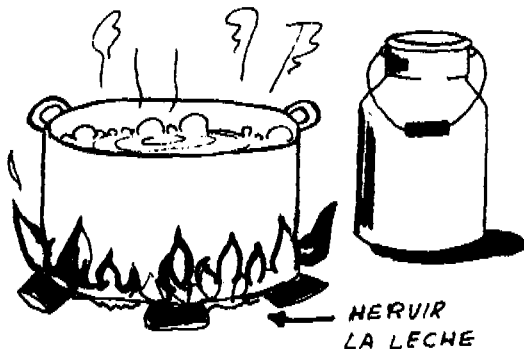

Hervir muy bien la leche de vaca, ovejas y cabras antes de consumirla.

Los agricultores, matarifes y carniceros deben entender el peligro de manejar carnes, vísceras o productos de animales enfermos.

# Qué debemos enseñar...

## NO OLVIDE

Separe inmediatamente los animales que han abortado así evita que la enfermedad se pase a otros animales o a las personas.

Lave y desinfecte muy bien sus manos después de haber manejado el animal enfermo.

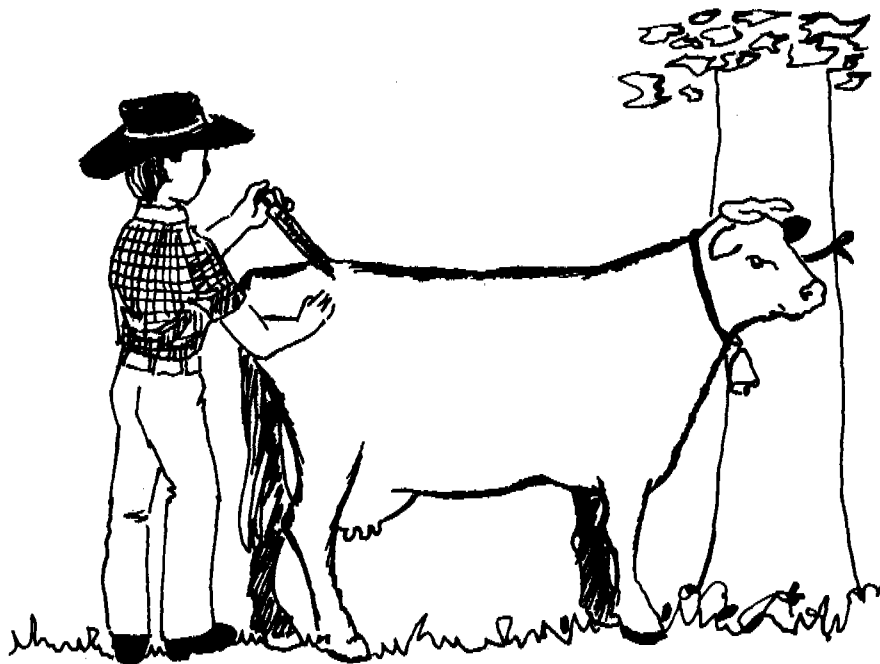

Vacunar las hembras y consultar con el ICA ellos le indicaran qué debe hacer.

Si se presenta esta enfermedad en las personas se debe ir inmediatamente donde el médico.

# Qué debemos enseñar...

## ENCEFALITIS EQUINA O LA PESTE LOCA

La peste loca o encefalitis equina es una enfermedad grave para los animales y las personas.

Ataca principalmente a los caballos, a las mulas y a los asnos.



### COMO SE PASA ESTA ENFERMEDAD A LAS PERSONAS O A OTROS ANIMALES?

A través de la picadura de un mosquito.

El mosquito pica a una ardilla, conejo, rata, mula, caballo o asno que tengan el microbio que produce la enfermedad. Luego pica a otro animal o a una persona sana, y le pasa el microbio. **LA PERSONA O EL ANIMAL SE ENFERMAN.**

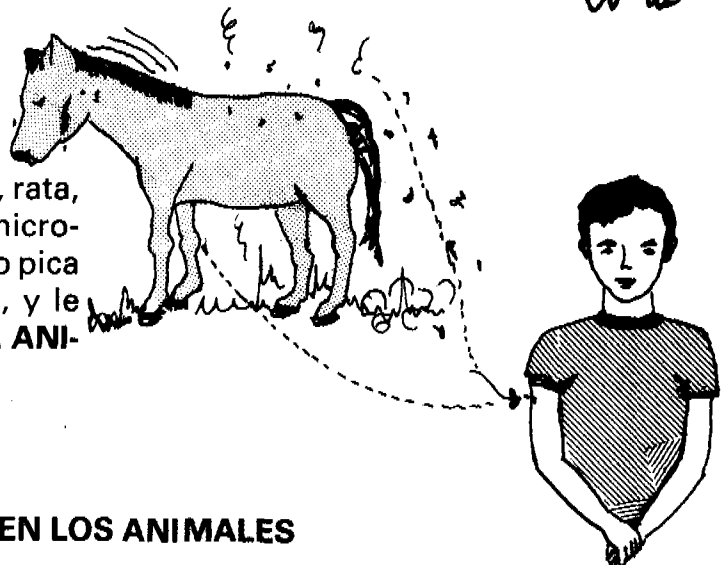

**LA PESTE LOCA ES MORTAL EN LOS ANIMALES**

# Qué debemos enseñar...

## CUALES SON LOS SINTOMAS DE LA PESTE LOCA O ENCEFALITIS EQUINA

Los síntomas en los animales son:  
Fiebre y depresión general, caminan en rondel, se tropiezan y chocan contra las cosas, se asustan y tratan de saltar por encima de las cercas, no comen, ni beben y permanecen con la cabeza inclinada, con la lengua afuera, no pueden caminar, se tiran al suelo, no se pueden levantar, después de uno o dos días mueren.

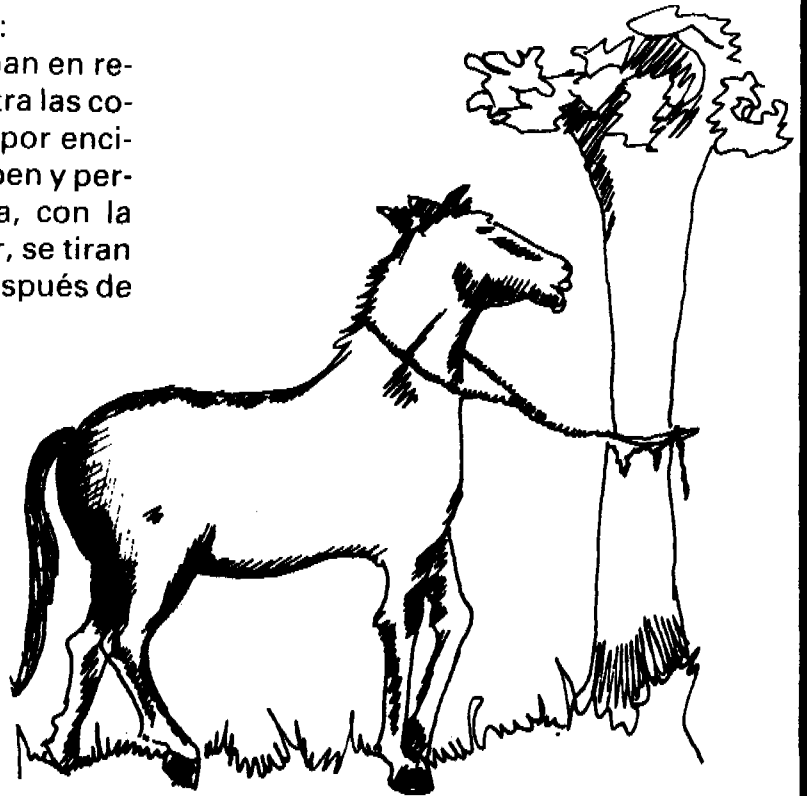

**EVITE QUE ESTA ENFERMEDAD SE PASE A LAS PERSONAS HACIENDO VACUNAR A SUS CABALLOS, MULAS Y ASNOS.**

Los síntomas de la peste loca en las personas son los siguientes:

Al comienzo se parece mucho con una gripa fuerte con: fiebre, dolor en el cuerpo, dolor de cabeza, vómito, diarrea y horror a la luz, dolor en los músculos y en las articulaciones.

Si se presenta esta enfermedad en sus animales, aisle inmediatamente los animales y consulte al Promotor de Saneamiento de su Municipio o a la Oficina del ICA.

**ESTA ENFERMEDAD ATACA FUERTEMENTE A LOS ANCIANOS Y A LOS NIÑOS.**

**PROTEJA SUS CABALLOS, MULAS Y ASNOS CONTRA LA PESTE LOCA ¡HAGALOS VACUNAR!**

# Qué debemos enseñar...

## LA VACUNA CONTRA LA PESTE LOCA

La vacuna se aplica una sola vez, no produce daño al animal y lo protege contra la peste loca.

Evite que esta enfermedad aparezca en sus animales. Hágalos vacunar a partir de los 3 meses.

Como la enfermedad se pasa de los animales a las personas por la picadura de un mosquito, debemos acabar con los charcos y aguas estancadas que se convierten en criaderos de estos animalitos.



**NO OLVIDE HACER VACUNAR SUS ANIMALES**

**LAS VACUNAS AYUDAN A EVITAR QUE LES DEN ENFERMEDADES.**

**CONSULTE CON EL PROMOTOR DE SANEAMIENTO O EN EL ICA.**

# Guía para enseñar

Usted puede enseñar el tema de algunas enfermedades que los animales transmiten a las personas de varias maneras:

## 1. VISITA DOMICILIARIA

Este es uno de los temas importantes para enseñar en las visitas domiciliarias que usted hace, porque en casi todas las viviendas campesinas hay animales, ya sea conviviendo con las personas en la casa o cerca a ella. Cuando llegue a una casa a hacer la visita, lleve la enseñanza sobre este tema como una conversación amistosa. Pregunte si tienen animales, cómo los tienen? Pregunte si se han enfermado. Con esta información que le da la gente, diga sus mensajes o enseñanzas sobre el tema de esta Unidad. Seleccione uno de ellos de acuerdo al problema que usted crea más urgente resolver, ejemplo, si hay perros hable sobre la rabia o si usted se entera de que hay ganado y han tenido aborto, hableles sobre el aborto infeccioso o brucelosis. Recuerde enseñar las recomendaciones sobre cómo deben tenerse los animales para que no le pasen enfermedades a las personas.



# Guía para enseñar...

## 2. CHARLAS CON GRUPOS PEQUEÑOS

Programa la reunión e invite a un grupo de personas.

Lea muy bien las páginas de **"QUE DEBEMOS ENSEÑAR"** de esta unidad, allí encontrará los conocimientos sencillos que la gente debe aprender sobre este tema.

Esté muy segura de lo que va a enseñar. Aliste las láminas que necesita.

Empiece la charla. Haga preguntas para empezar el tema, por ejemplo:



**Qué animales encontramos en esta Región? Nombrarlos. Cuáles están más cerca de las personas? De estos animales, cuáles creen ustedes son peligrosos para las personas? Porqué? Cuáles pueden ser peligrosos para la salud? Porqué? En que forma nos pueden pasar enfermedades?**

**Qué debemos hacer para evitar que estos animales nos pasen enfermedades? Cuáles enfermedades creen ustedes pueden ser transmitidas por animales? Qué pasa en una Región donde aparecen animales muertos? Estas preguntas le sirven para iniciar el tema.**

# Guía para enseñar...

Luego muestre la lámina No. 1 del animal que muerde a una persona pregunte: **QUE ANIMAL VEMOS EN LA LAMINA? QUE ESTA HACIENDO? QUE ENFERMEDADES PUEDE PASARNOS ESTE ANIMAL? COMO SE PUEDE PASAR LA RABIA DEL ANIMAL A LA PERSONA?**

**CUALES OTROS ANIMALES PUEDEN PASARNOS LA ENFERMEDAD DE LA RABIA? COMO PUEDEN PASARNOS LA ENFERMEDAD ESOS ANIMALES?**

**QUE DEBEMOS HACER PARA QUE A UN PERRO NO LE DE PESTE RABIA? SI UN PERRO NOS MUERDE QUE DEBEMOS HACER?**

**SI EN LA COMUNIDAD SE PRESENTAN CASOS DE MUERTE DE ANIMALES QUE DEBEMOS HACER?**

**COMO SE MANIFIESTA LA ENFERMEDAD DE LA RABIA?**

- 1. EN LOS ANIMALES**
- 2. EN LAS PERSONAS**

**QUE DEBEMOS HACER SI SOSPECHAMOS QUE UN ANIMAL TIENE PESTE DE RABIA?**

A medida que hace preguntas y después de que las personas den sus respuestas, vaya enseñando aquella parte que tenga que ver con esa pregunta.

Repase todo lo enseñado, repita algunas preguntas, y así sabrá qué cosas no quedaron claras, vuelva a enseñarlas haciendo las aclaraciones necesarias.

Muestre la lámina No. 2 que contiene mensajes sobre el aborto infeccioso. Haga preguntas como hizo con la lámina No. 1, dé las explicaciones.

Muestre la lámina No. 3 que contiene mensajes sobre la Peste Loca, haga preguntas y dé las explicaciones.



# Guía para enseñar...

Con las frases que contiene esta Unidad, usted puede hacer una cartelera. Repáselas con los asistentes a la charla:

- **LA RABIA, EL ABORTO INFECCIOSO O BRUCELOSIS, LA PESTE LOCA O ENCEFALITIS EQUINA SON ENFERMEDADES MUY GRAVES QUE PASAN LOS ANIMALES A LAS PERSONAS. EVITELAS HAGA VACUNAR SUS ANIMALES.**
  
- **NO DE COMIDA A LOS ANIMALES EN LOS MISMOS PLATOS EN QUE COMEN LAS PERSONAS.**
  
- **USE TOLDILLO PARA DORMIR EN SITIOS DONDE HAY MUCHOS ZANCUDOS.**
  
- **NO DEJE ANIMALES EN LAS HABITACIONES DONDE DUERME.**
  
- **NO DEJE QUE SUS HIJOS BESEN O ACARICIEN ANIMALES.**
  
- **HIERVA MUY BIEN LA LECHE ANTES DE CONSUMIRLA.**
  
- **MANTENGA TAPADOS LOS ALIMENTOS.**
  
- **AISLE LOS ANIMALES DE LA CASA**